



**Cari amici,**  
**rieccoci ad incontrarci per una vacanza marina che presuppone la possibilità di ritagliarsi un periodo di riposo a propria misura, con niente stress e molto mare e piscina. Senza dimenticare un po' di storia, cultura e buon cibo. Il fiore all'occhiello di questa iniziativa è il viaggio, parte in treno e per il resto in bus privato che ci recupererà a Campiglia Marittima per poi traslarci direttamente a Porto Azzurro all'Hotel Cala di Mola \*\*\*\* pronti per un primo assaggio di una vacanza indimenticabile. Occhio però, ci sono state assegnate solo 20 camere senza sapere se in caso di richiesta, sarà possibile ottenerne altre. Per cui come recita il proverbio "chi tardi arriva male alloggia". Ci vediamo ...**

## ***Le meraviglie dell'Elba***

### ***Dal 13 al 20 giugno 2026***



## **Programma**

### **1° giorno – Sabato 13 giugno**

#### **Navigando verso l'Elba**

Partenza da Torino con intercity Trenitalia e arrivo a Campiglia Marittima, trasferimento in bus privato al porto di Piombino e, tramite traghetto, a Portoferraio. Arrivo a Portoferraio ammirando la sua affascinante darsena e continuazione del trasferimento in bus sino a Porto Azzurro c/o **l'Hotel "Cala di Mola"**, sistemazione nelle camere, aperitivo di benvenuto, cena e pernottamento.

### **2° giorno – Domenica 14 giugno**

#### **Isola di Pianosa**

Colazione in hotel. Trasferimento al porto e partenza in barca verso l'isola di Pianosa dove le scogliere si coprono di fioriture gialle, rosa, bianche e i campi non più coltivati sono tutto un volo di farfalle e uccelli. Dal mare, Pianosa è solo una striscia di colore più intenso che stacca appena l'azzurro del mare da quello del cielo. Si arriva così nel "più bel porticciolo del mondo" con la sua aria "castellata". **Light lunch a bordo**. Visita guidata dell'isola. Rientro in hotel, cena e pernottamento.



### 3° giorno – Lunedì 15 giugno

#### Portoferraio

Colazione in hotel. Trasferimento a Portoferraio e inizio della visita della città fortificata nel '500 sulle rovine dell'antica Fabricia di epoca romana. Inizieremo dal Teatro dei Vigilanti e la Villa San Martino. La visita prosegue verso la Torre Ottagonale del Martello. **Pranzo libero.** Rientro in hotel, cena e pernottamento.



### 4° giorno – Martedì 16 giugno

#### Giro in barca dell'isola d'Elba

Colazione in hotel. Trasferimento al porto e partenza in barca per giro dell'isola con due o tre soste per il bagno, osservando tutta la costa e in più la città medicea di Portoferraio con tutto il versante Nord delle spiagge bianche con Capo Enfolà, Procchio e Marciana Marina. **Light lunch a bordo.** Rientro in hotel, cena e pernottamento.



## 5° giorno – Mercoledì 17 giugno Marciana Marina e Marina di Campo

Colazione in hotel. Trasferimento con bus per la visita di Marciana Marina, delizioso centro di pescatori e visita alla Torre del porto. Si prosegue verso Marciana, caratteristico borgo arroccato sulla montagna. Visita al Museo archeologico comunale e alla Fortezza Pisana. **Pranzo libero.** Nel pomeriggio partenza per il tour panoramico dell'anello occidentale dell'isola intorno al Massiccio granitico del Monte Capanne per ammirare stupendi panorami attraversando caratteristici paesi. *Possibilità, per chi lo desidera, ( e condizioni meteorologiche permettendo) di salire (e scendere) tramite cabinovia sul monte Capanne che sale a 1019 metri (la vetta più alta dell'isola) da cui godere di uno splendido panorama, al costo di € 20.* Breve sosta a Marina di Campo per un giro sul lungomare. Rientro in hotel, cena e pernottamento.

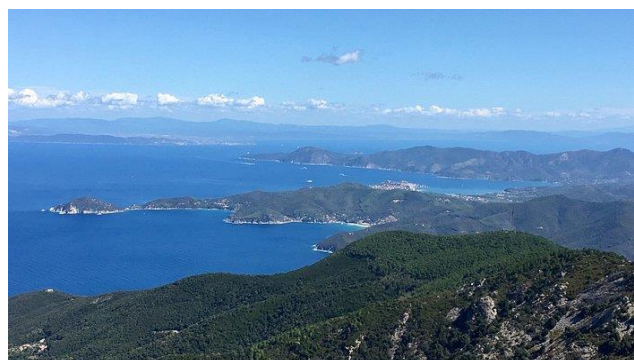
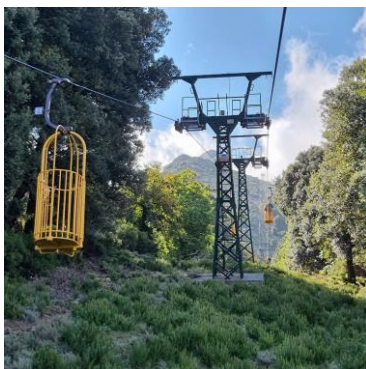
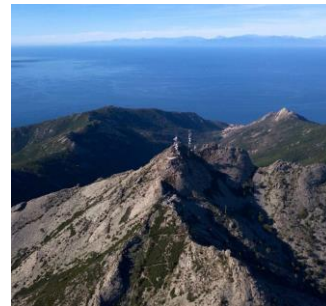



## **6° giorno – Giovedì 18 giugno** **Isola di Capraia**

Colazione in hotel. Trasferimento al porto e partenza per l'isola di Capraia con un viaggio di 2 ore circa. Mentre arriviamo a Capraia, scorgiamo le case colorate in rosso e giallo, che sono una caratteristica dell'isola. L'isola ha avuto una colonia penale agricola ora dismessa e riconvertita in azienda agricola. L'isola ha un aspetto selvaggio in quanto, a parte la piccola zona abitata del paese, si presenta con scogliere a picco sul mare, un laghetto d'acqua dolce, tappa di uccelli migratori e zona protetta, e montagne con flora caratteristica mediterranea. Parte vitale dell'isola è il piccolo porto, dove si trovano la maggior parte dei negozi, centri sub e varie agenzie dove è possibile prenotare gite in gommone o in barca per esplorare le varie zone dell'isola, raggiungibili solo via mare. Dal porto parte l'unica strada del paese, lunga circa 800 metri, e porta nella zona nord dell'Isola, il piccolo centro abitato, caratteristico borgo antico, che si raggiunge attraverso un'antica mulattiera che parte dalla chiesa di Santa Assunta al porto fino alla chiesa di San Nicolao nel centro del borgo. Proseguendo si arriva al punto panoramico Punta Bella Vista, da cui si gode di un bellissimo panorama delle scogliere a picco sul mare. Da qui ci sono vari percorsi, scendendo per piccole stradine, che portano a scogliere dove puoi fare il bagno nelle spettacolari acque di Capraia. **Light lunch a bordo.** Rientro in hotel, cena e pernottamento.



## 7° giorno – Venerdì 19 giugno Porto Azzurro

Colazione in hotel. Visita di uno dei centri più vivaci e accoglienti dell'isola che è sicuramente **Porto Azzurro**, con la sua piazza principale, Piazza Matteotti, che affaccia direttamente sul porto, conferendole l'aspetto di vero "salotto" di tutta l'Elba. Infatti, è molto frequentata sia di giorno che di notte per via dei suoi numerosi negozi, bar e ristoranti, molto caratteristici, in quanto i luoghi sono vere e proprie barche ancorate al porto. **Pranzo libero**. Poco fuori dal centro di Porto Azzurro si trova un'attrazione turistica molto divertente: si tratta della *Piccola Miniera*, che riproduce fedelmente una tipica miniera elbana, che percorreremo a bordo di un trenino all'interno di una galleria lunga 250 metri, in cui vengono riprodotte le fasi salienti della vita in miniera. Rientro in hotel, cena e pernottamento.



## 8° giorno – Sabato 20 giugno

### Partenza

Colazione in hotel. Check-out. Trasferimento con bus privato e traghetto fino a Campiglia Marittima. Salita su treno intercity di Trenitalia ed arrivo a Torino.

### QUOTE INDIVIDUALI DI PARTECIPAZIONE IN CAMERA DOPPIA

**Minimo 25 partecipanti** € 1.450,00

**Supplemento singola** € 210,00

*(Possibilità di stipulare una polizza annullamento: € 85)*

#### **La quota comprende:**

- Treno Trenitalia Intercity Torino/Campiglia Marittima e viceversa
- Trasferimento con bus da Campiglia Marittima a Piombino Porto e viceversa
- Trasferimento marittimo da Piombino all' isola d' Elba e viceversa
- Trasferimento dal porto all'hotel A/R
- Trattamento di mezza pensione c/o **Hotel Cala di Mola\*\*\*\***
- Bevande ai pasti (1/4 di vino e ½ di minerale)
- Aperitivo di benvenuto
- Bus a disposizione del gruppo per gli spostamenti
- Guida turistica per lo svolgimento delle visite in programma
- Giro in barca dell'isola d'Elba con light lunch a bordo
- Giro in barca dell'isola di Capraia con light lunch a bordo
- Giro in barca dell'isola di Pianosa con light lunch a bordo
- Visita al Museo archeologico comunale e alla Fortezza Pisana
- Tutti gli ingressi a pagamento
- Ingresso alla Piccola Miniera di Porto Azzurro

#### **La quota non comprende:**

- Tutto quanto non specificato alla voce “la quota comprende”
- Eventuale tassa di soggiorno da pagare in loco (al momento non prevista)
- Assicurazione annullamento viaggio da quotare al momento della conferma

Supplemento singola € 30.00 al giorno

Assicurazione annullamento € 85.00 per persona

## **TERMINE PER LE ISCRIZIONI:**

**10 Maggio 2026**

### **Il vostro Hotel**



#### **Hotel Cala di Mola \*\*\*\***

**Via Provinciale Ovest 131, 57056 porto Azzurro LI**

Le **camere dell'hotel Cala di Mola \*\*\*\***, sono dotate di balcone o piccolo giardino ed hanno ingresso indipendente. Parte di esse si affacciano direttamente sulla piazzetta centrale, le altre sono disposte in padiglioni circostanti chiamati "Le Pergole", "Il Pino", "Le Ginestre" e "L'Aquilotto". Molto ampie ed arredate in maniera semplice ed elegante, dispongono di confortevoli servizi privati, phon, telefono con chiamata diretta, TV satellitare, wifi, minifrigo ed aria condizionata. Piante mediterranee ed aiuole contornano tutte le abitazioni.

### **PENALITA' ANNULLAMENTO**

Fino a 30 gg dall'arrivo: perdita intero importo della caparra

Da 29 a 15 gg dall'arrivo: perdita 50% dei servizi prenotati

Da 14 a 7 gg dall'arrivo: perdita 75% dei servizi prenotati

Da 6 giorni alla data di arrivo: perdita intero importo

Mancati arrivi o partenze anticipate: perdita intero importo

## Scheda adesione all'iniziativa "Le Meraviglie dell'Elba"

(da inviare all'indirizzo sottoriportato e da compilare in stampatello)

Spett. Associazione "ExCRT&Co." – Commissione Iniziative - Via Nizza 150 – 10126 TORINO

Il sottoscritto ..... Nato a ..... il .....  
Residente in ..... CAP ..... Via .....  
Telefono ..... Cellulare ..... Codice fiscale .....  
C.I. /Passaporto N° ..... Data e luogo rilascio .....  
e-mail.....

### Aderisce all'iniziativa in qualità di:

- socio e n° ..... familiari, al costo di € ..... pro capite, per complessivi € .....  
 n° ..... aggregati, al costo pro capite di € ..... per complessivi € .....

### Dati di altro partecipante (se necessario aggiungere altre schede in fotocopia)

Nominativo ..... Nato a ..... il .....  
Residente in ..... CAP ..... Via .....  
Telefono ..... Cellulare ..... Codice fiscale .....  
C.I./Passaporto N° ..... Data e luogo rilascio .....

- Desidera soggiornare in un camera singola** (con supplemento di € 210,00)  
 **Desidera utilizzare l'assicurazione annullamento viaggio** (al costo di € 85,00)  
 **E' disponibile a condividere la stanza con altro/a partecipante**

A conferma della suddetta adesione relativamente a complessive n° ..... partecipazioni si impegna al versamento complessivo di €.....tramite:

Bonifico bancario a saldo per complessivi € ..... intestato a "Le Isole d'Italia Srl"  
da effettuarsi successivamente quando richiesto (inviandocene copia);

IBAN "Le Isole d'Italia Srl: **IT05N0103026001000001378956** (Monte dei Paschi di Siena)

Data ..... Firma .....