



9 e 16 maggio 2026 - Tra Vezzolano ed Aramengo

Il successo dell'iniziativa del 14 febbraio, ci fa sperare in una numerosa partecipazione, ma avendo il vincolo di un massimo di 25 partecipanti ad Aramengo, abbiamo previsto due date (9 e 16 maggio) per cui nella scheda di adesione vi chiediamo di indicare con 1 la data preferita, 2 quella di riserva, 0 se non disponibile. Fino a 25 adesioni ci concentreremo su una sola data; se saranno molto superiori dovremo ripartire i partecipanti sulle due giornate.

Per motivi organizzativi vi chiediamo di aderire prima possibile e comunque entro il 24 aprile p.v..

Visite all'abbazia di Vezzolano e a "Nicola Restauri" di Aramengo

H 10.00 - Santa Maria di Vezzolano

L'abbazia di Santa Maria di Vezzolano è un edificio religioso in stile romanico e gotico, tra i più importanti monumenti medievali del Piemonte, situato nel comune di Albugnano in provincia di Asti. L'appellativo "abbazia" è da sempre usato impropriamente anche dagli enti statali preposti alla gestione, in quanto la chiesa non è mai stata tale. Il nome corretto è *Canonica di Santa Maria di Vezzolano*.

Posta tra le diocesi di Vercelli, Asti, Torino ed Ivrea, vicina ai potenti comuni di Asti e Chieri, la Canonica di Vezzolano testimonia con le sue importanti opere d'arte medioevale un lungo periodo di splendore tra i secoli XII e XIII, seguito da un lento declino. Nel 1937 il complesso fu ceduto allo Stato.



Come Arrivare?

La Canonica di Vezzolano è nelle colline del Basso Monferrato, in comune di Albugnano. **Da Torino Carducci** è raggiungibile in un ora d'auto seguendo i percorsi alternativi in mappa.

Da Torino nord, passando per Gassino e Casalborgone.

Coordinate GPS:

latitudine 45.080144.1

longitudine 7.957025.2

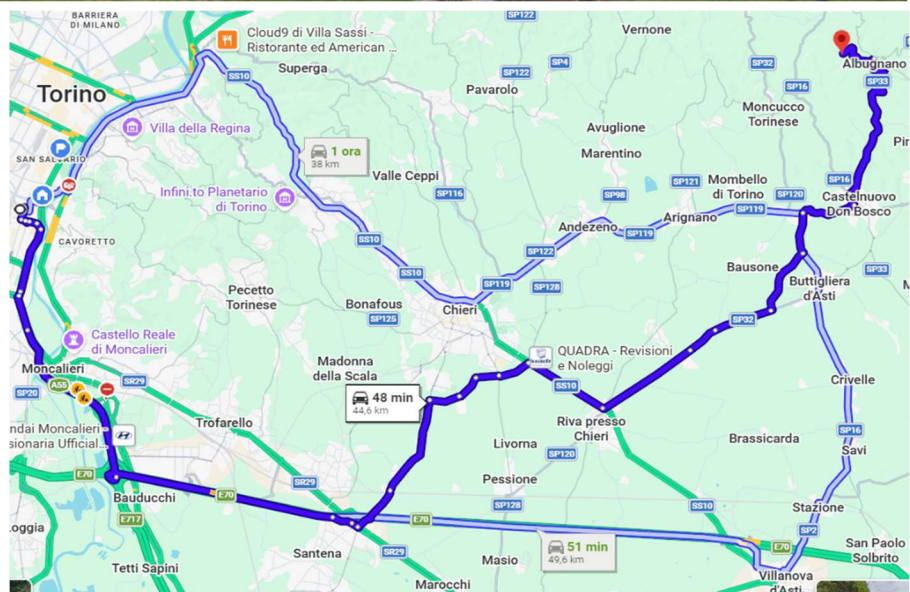

Dalle 13.00 alle 14.30 Pranzo: “Trattoria dei cacciatori e caffè” a Marmorito Santa Maria

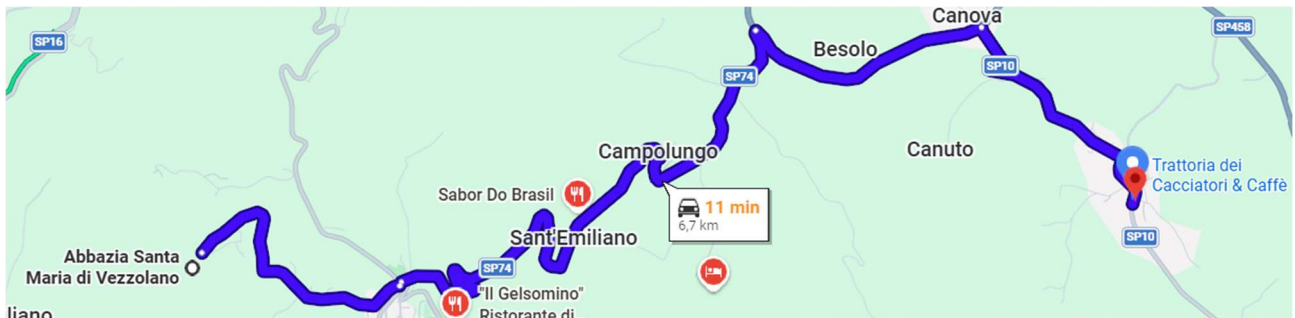

Da Vezzolano ci spostiamo - con calma perché le strade sono strette, con alcuni tornanti e frequentate da ciclisti - a Marmorito Santa Maria, per il pranzo alla Trattoria dei Cacciatori, ambiente spartano ma cucina genuina. Consigliamo di parcheggiare a qualche decina di metri dal ristorante, nei pressi del punto panoramico “La Finestra su Marmorito”.

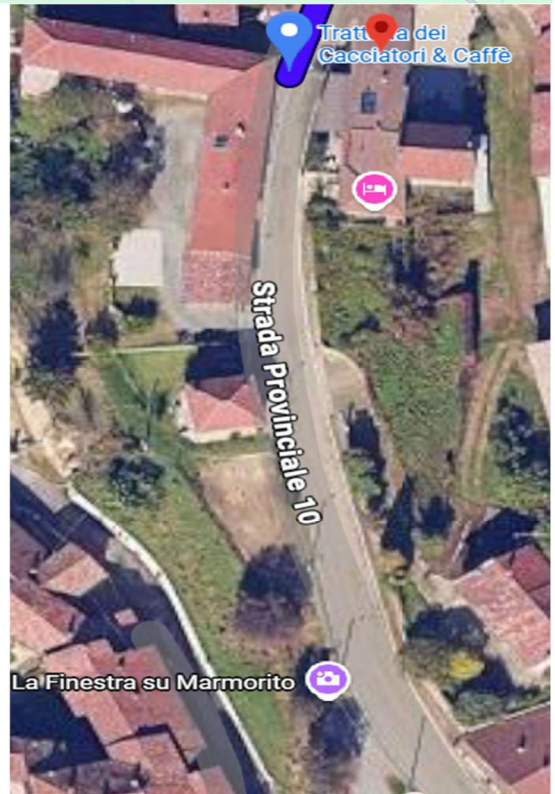

MENU fisso a € 29 per persona

Flan di zucchine e grana

Vitello tonnato

Agnolotti della casa

Bunet Monferrino

Vino in caraffa, acqua e caffè

Altre bevande, digestivi ecc.... esclusi

Dopo pranzo raggiungiamo Aramengo a pochi minuti d'auto; suggeriamo di parcheggiare nello spiazzo prima della svolta da via Roma a via Piave o nella piazza del comune, entrambe presenti in mappa

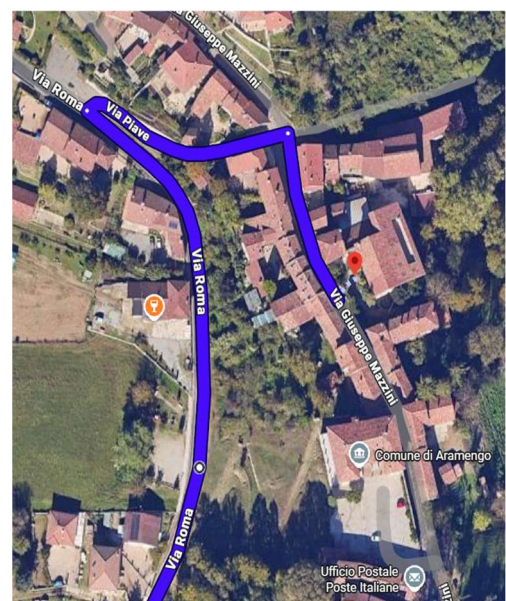
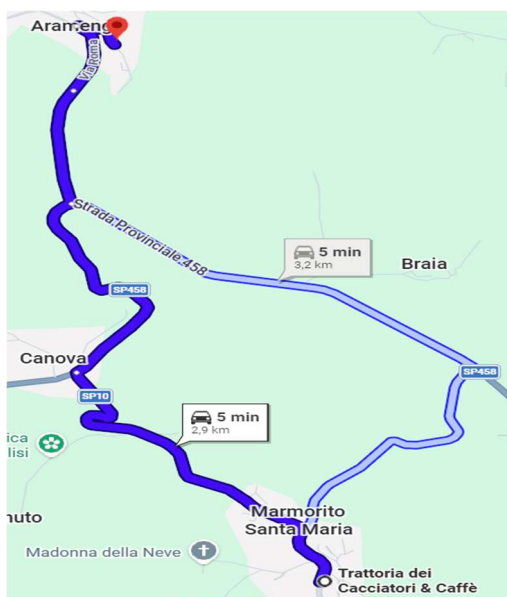

H 15.30- 17.30 Nicola Restauri - Aramengo (max 25 persone)

Nicola Restauri affonda le sue radici in tempi lontani. È Guido Nicola che, insieme alla moglie Maria Rosa, nel 1947 avvia l'attività di restauro. Verso la fine degli anni cinquanta il laboratorio di Guido e Maria Rosa riceve le prime commesse da parte delle Soprintendenze. Guido si specializza nel restauro conservativo di tele e tavole e nello strappo di affreschi, Maria Rosa invece si perfeziona nel restauro di opere su carta, pergamena e tessuto.



L'azienda ha oggi un grande laboratorio che si sviluppa su oltre 3500 metri quadrati di superficie e vede al suo interno vari reparti attrezzati per i diversi interventi, ampi e luminosi saloni per il restauro di dipinti antichi e contemporanei di grande e grandissimo formato, un gabinetto fotografico, un archivio in cui sono custodite le testimonianze di oltre 60 anni di lavori.

Per la visita è richiesta una **donazione minima di 5 Euro per ogni partecipante** quale "Amico sostenitore" dell'Associazione "Eredità culturale Guido Nicola per il Restauro". (vedi modulo allegato)

Tappa Extra "Terre dei Santi" a Castelnuovo don Bosco

Al termine della visita ognuno è libero di rientrare a casa o raggiungere altre mete, ma se amate il genere ed avete tempo potete fare una tappa alla Cantina sociale "Terre dei Santi" per degustare e/o acquistare vini e prodotti locali: Attenzione però entro le 18.30, perché dopo è chiuso.

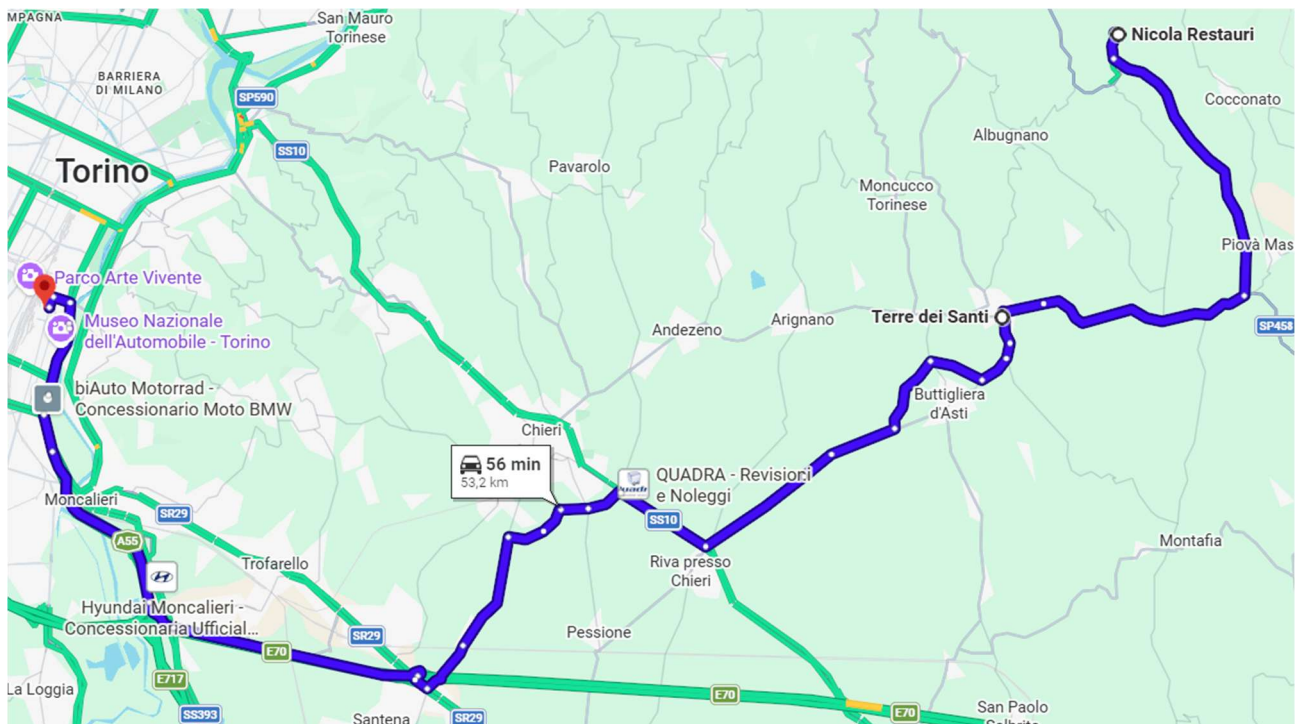

Scheda adesione all'iniziativa "Tra Vezzolano ed Aramengo"

(da compilare in stampatello ed inviare via e-mail all'associazione a: info@assopenscrt.it)

Il sottoscritto Nato a il

Residente in CAP Via

Telefono Cellulare e-mail.....

Aderisce all'iniziativa in qualità di:

socio e n° familiari,

n° aggregati,

al costo pro capite di € 29 (costo del pranzo) + 5 € (Associazione Guido Nicola)

Dati di altri partecipanti (se necessario aggiungere altre schede in fotocopia)

Nominativo Nato a il

Residente in CAP Via

Telefono Cellulare

Nominativo Nato a il

Residente in CAP Via

Telefono Cellulare

Nominativo Nato a il

Residente in CAP Via

Telefono Cellulare

Segnala le seguenti allergie/ intolleranze alimentari.....

necessita di n° posti auto,

è disponibile ad offrire n° posti auto,

Disponibilità per sabato 9 maggio o sabato 16 maggio [..]

A conferma della suddetta adesione relativamente a complessive n° partecipazioni si impegna al pagamento, (direttamente al ristorante ed all'Associazione Guido Nicola) di complessivi €

Data Firma

ASSOCIAZIONE
EREDITÀ CULTURALE GUIDO NICOLA PER IL RESTAURO

INDIRIZZO
Via Mazzini n.6
14020 -ARAMENGO (Asti)

MAIL
associazione.guido.nicola@gmail.com



C.F. 92067720059
P.IVA 01658770050

IBAN
IT05 P060 6000 0000 0022 961

Il/La sottoscritto/a nato/a il
e- mail.....
telefono.....

essendo intenzionato/a ad aiutare e sostenere le attività dell'Associazione
con una donazione minima di € 5,00 all'anno

chiede

il riconoscimento della qualifica di AMICO SOSTENITORE

La donazione non è da intendersi quale quota associativa e pertanto l'Amico Sostenitore di per sé non è né un Socio, né un Volontario dell'Associazione *Eredità culturale Guido Nicola per il Restauro*. Con la sottoscrizione del presente modulo viene aggiornato l'Elenco degli Amici Sostenitori; in qualunque momento può essere richiesta la modifica o la cancellazione dei propri dati in esso riportati.

Data

Firma

Acconsente inoltre al trattamento dei suoi dati personali ai soli fini dell'associazione secondo il GDPR UE 2016/679, del 25 maggio 2018.

Firma

La firma è indispensabile per essere annoverato come Amico Sostenitore